los díez

Chismes gráficos

30.05.18
–05.08.18

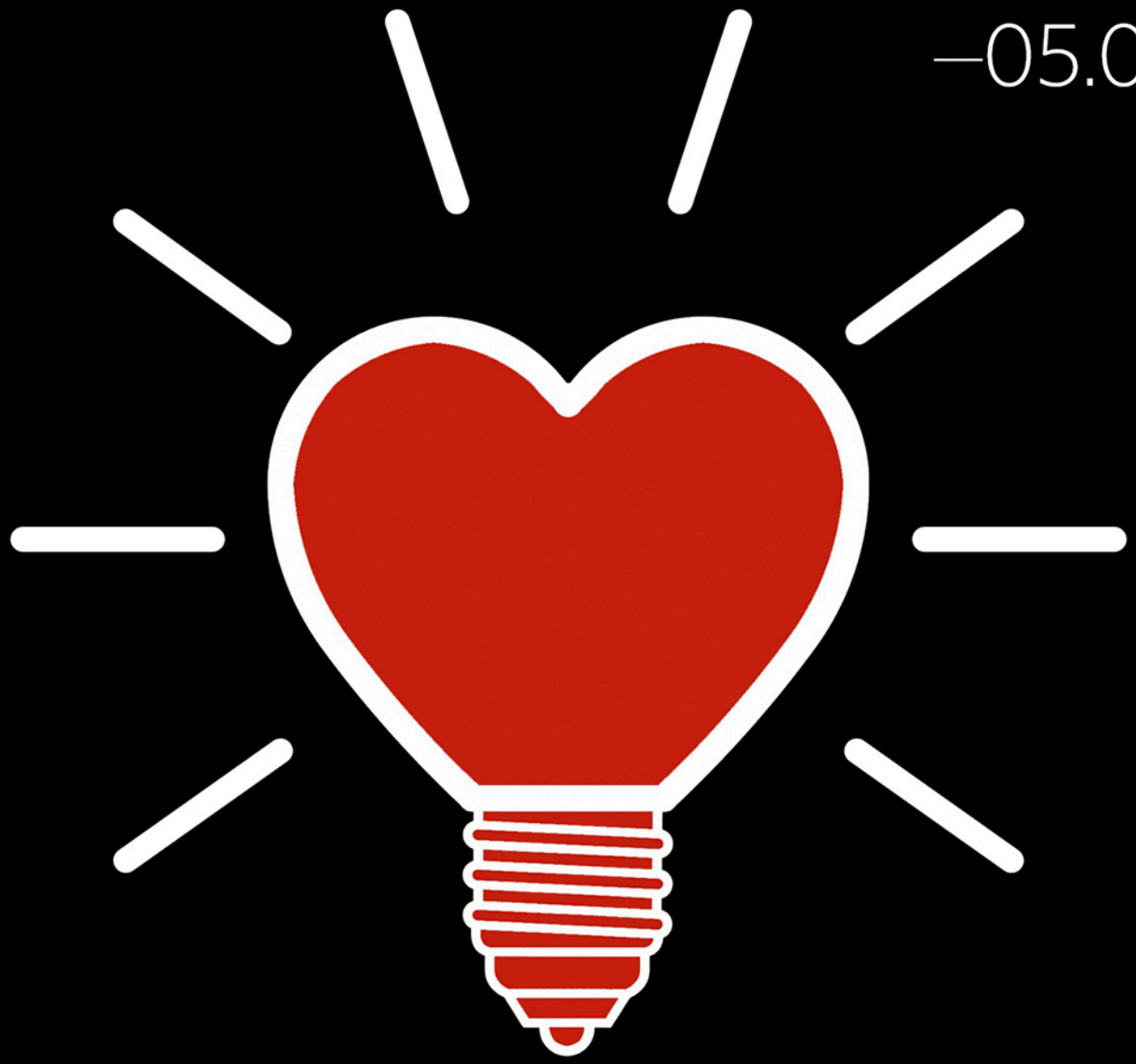

Inauguración
#LaParedRojaDeLaFábrica
Martes 29.05.18 19h30

Alameda 9 | 28014 | Madrid, Spain
T +34 91 2985531
galeria@lafabrica.com
www.lafabrica.com

LA FABRICA

www.losdiez.es / @los_diez_poesia

Tenemos que reconocerlo, venimos del mundo objetual, somos diseñadores de producto y creadores de poemas objeto.

Nuestro fuerte es, o bien crear cosas (bancos, cuencos, alfombras, marquesinas de autobús, librerías...) o bien manipularlas hasta conseguir que por ejemplo dos lámparas se besen, unas gafas adopten distintos puntos de vista, una lupa haga las cosas más pequeñas o un reloj marque los siglos en lugar de las horas.

Pero no podemos evitar que de fugaces destellos creativos, no buscados sino encontrados, surjan ideas gráficas cuya plasmación lógica y normal sea la bidimensional.

Y esto es precisamente **Chismes gráficos**, una mezcolanza de signos y señales, de símbolos y pictogramas, e incluso algún collage, sin ninguna pretensión temática o mensaje subyacente, una recopilación, en definitiva, de imágenes fortuitas en busca de observadores azarosos.

los díez

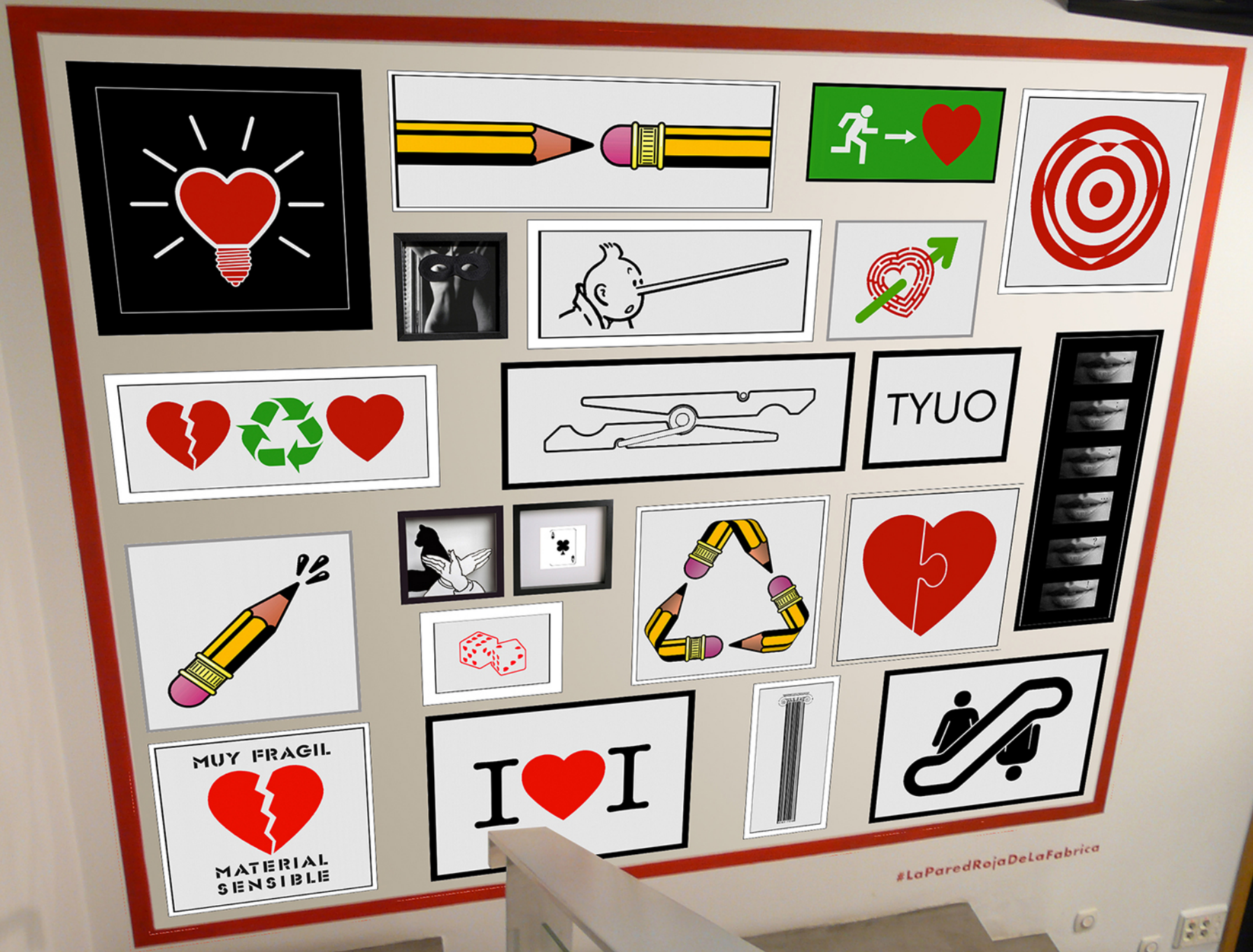
TYUO
MUY FRAGIL
MATERIAL SENSIBLE
I I
#LaParedRojaDeLaFabrica

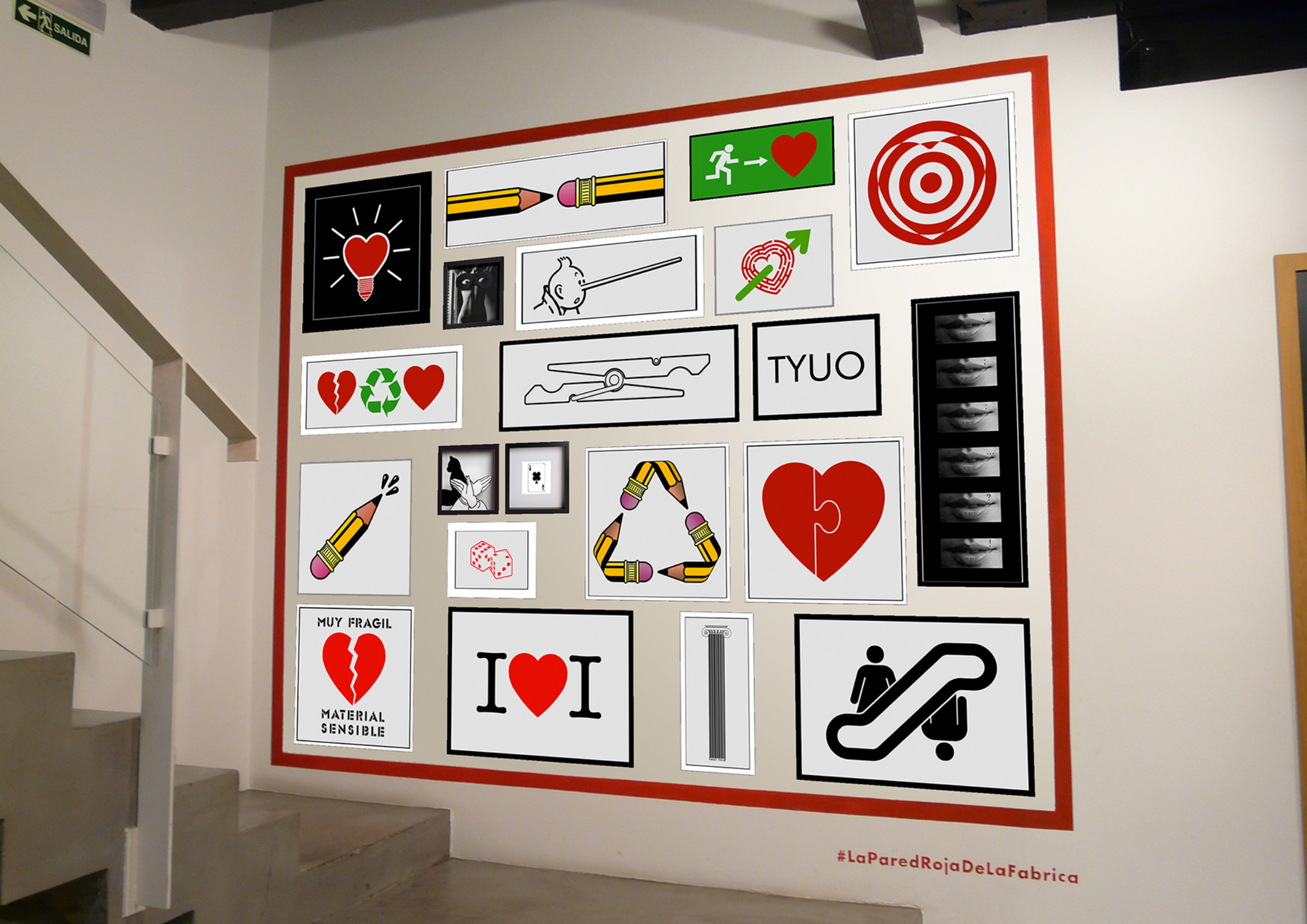
SALIDA
TYUO
MUY FRAGIL
MATERIAL SENSIBLE
I I
#LaParedRojaDeLaFabrica